



UNIKLINIK
KÖLN

SPIELLAND

Betreuung für unsere kleinen
BesucherInnen im Alter von 2 bis 9 Jahren



Uniklinik Köln, LFI Gebäude Ebene 01

Geöffnet:

Mo. bis Fr. von 9:00 bis 17:00 Uhr

und

Sa + So + Feiertage von 10:00 bis 18:00 Uhr

- bitte wenden -

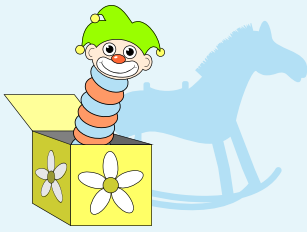

**Aufenthalte bis zu einer Stunde kostenfrei
Darüber hinaus einen Kostenbeitrag von 4 Euro
(Geschwisterkind kostenfrei).
Betreuungszeit max. 3 Std. täglich.**

**Bei uns können sich unsere kleinen
BesucherInnen unter fachlicher Aufsicht
spielend die Zeit vertreiben.**

Das Angebot richtet sich an die Kinder:



**der ambulanten wie stationären
PatientInnen der Uniklinik Köln**



aller BesucherInnen der Uniklinik Köln



der MitarbeiterInnen der Uniklinik Köln



**der MitarbeiterInnen und der BesucherInnen
der Medifitreha**



der StudentInnen der Universität zu Köln

Tel.: 0221/478-89057